Prieskum rieky Hron v Banskej Bystrici - Šalkovej

Pohľad na drevené ostenie dverí

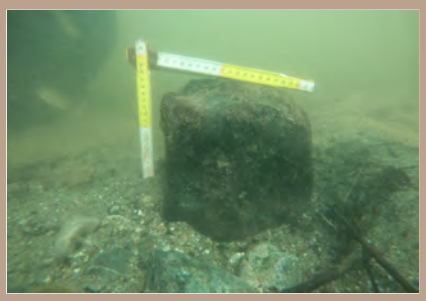

Kôl zo staršieho mosta

Odoberanie vzorky na dendrochronológiu

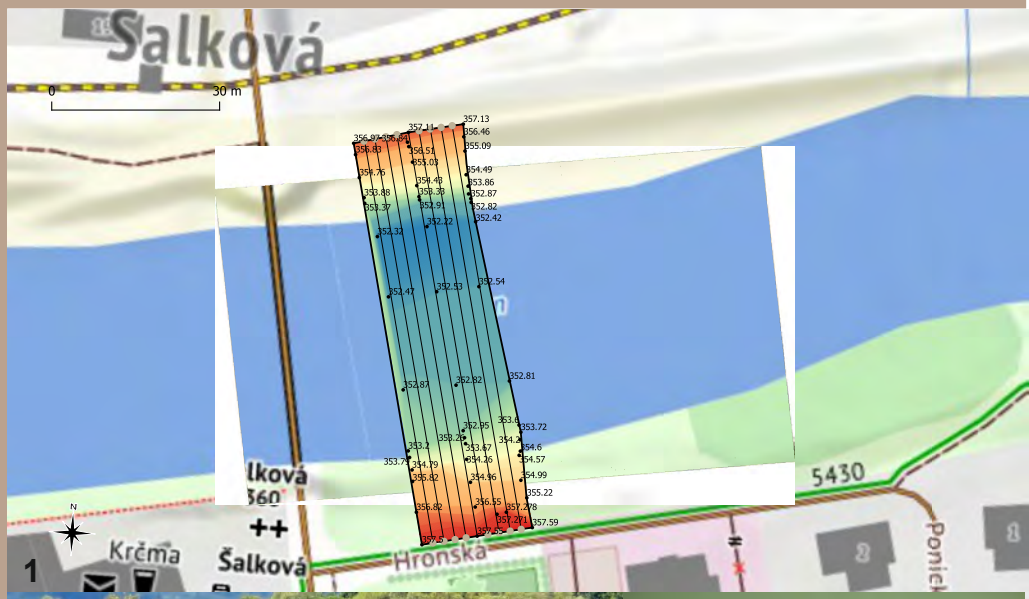

1 - Pohľad na preskúmanú plochu záchranného výskumu;
2- Umiestnenie bóje; 3 - ostenie dverí

Miesto výskumu:
Banská Bystrica - Šalková

Poloha: rieka Hron v okolí súčasného mosta

Realizácia výskumu:
Klaudia Daňová (ArÚ SAV)
Martin Kvietok (ArÚ SAV)
Martin Miňo (KPÚ BB)
Monika Fratričová (KPÚ BB)
Erich Fazekas (ArÚ SAV)
Miloš Čierny (ArÚ SAV)
Mojmír Choma (A Dendro)

Rok výskumu: 2025
Druh výskumu:
záchranný/výskum pre vedecké a dokumentačné účely

Druh náleziska: technická pamiatka - most
Datovanie: po 1851

Výsledky výskumu.

Archeologický prieskum bol vyvolaný stavebnou činnosťou v katastrálnom území Banská Bystrica, časť Šalková. Išlo o prekládku mosta. Stavba má byť realizovaná približne 20 m východne od súčasného mosta. V záujmovom priestore sa realizovali ponory na vytýčenej ploche (v dĺžke približne 20 m v rámci celej šírky toku). Ponoru sa zúčastnili dvaja potápači - K. Daňová a M. Kvietok a dvaja navádzači - E. Fazekas a M. Čierny. Výskum v tejto časti bol negatívny. Západne od mosta bol realizovaný výskum pre vedecké a dokumentačné účely. Predmetom záujmu bol starší most, vyobrazený na historickom mapovaní. Záujmové územie predstavovalo plochu v dĺžke približne 100 m, v šírke celého toku. Územie bolo označené bójami. Hron mal v tejto časti mierny prietok a nebolo potrebné potápačov navádzať. Počas ponoru bolo objavené drevené ostenie dverí a päť drevených kolov, ktoré patrili staršiemu mostu. Celková situácia bola zameraná a fotograficky dokumentovaná. Odobranú vzorku dreva z mostovej konštrukcie vyhodnotil M. Choma. Výrub dreva bol po roku 1851. Výstavba mosta mohla byť uskutočnená po veľkých povodniach v rokoch 1853 alebo 1899.

Výskum bol realizovaný v rámci GP VEGA 2/0025/22.

REALIZUJEME ZÁCHRANNÉ ARCHEOLOGICKÉ VÝSKUMY
(tel:. +421-902-925620)