

Výskum gotickej priekopy Nitrianskeho hradu. (Peter Bednár - Matej Ruttkay - Mário Bielich)

Od mája 2010 prebieha výskum vnútornej priekopy a juhovýchodného bastiónu Nitrianskeho hradu. Výskum potvrdil intenzívne stavebné aktivity vo východnej časti vnútornej priekopy. Pôvodná priekopa, vyhlbená v druhej polovici 15. storočia, bola výrazne hlbšia (cca 5 metrov). V priebehu 16. stor. bola jej spodná časť zasypaná. Priekopa pravdepodobne stratila svoju fortifikačnú funkciu a na vnútornej strane bola zastavaná. K asanácii tejto zástavby došlo v druhej pol. 17. stor. počas pálfyovskej prestavby opevnenia. V priebehu 19. storočia bol k hradbe pristavaný novoveký dom s tehlovou podlahou. Na začiatku 20. storočia je v tomto priestore vybudovaný odvodňovací systém s nádržou na zachytávanie dažďovej vody. V 50 rokoch 20. storočia sú tu novovybudované budovy Archeologického ústavu (chemické laboratória). Na korune juhovýchodného bastiónu sa nám podarilo zachytiť jeho dve stavebné fázy. Identifikovali sme tehlovo-kamenné murivo renesančného bastiónu, ktorý sa na rozdiel od juhozápadného bastiónu zachoval pravdepodobne v plnej výške a bol zakomponovaný do nového barokového opevnenia.

Georadarovým prieskumom (Dr. J. Tirpák) na korune barokového bastiónového opevnenia sa v priestore medzi

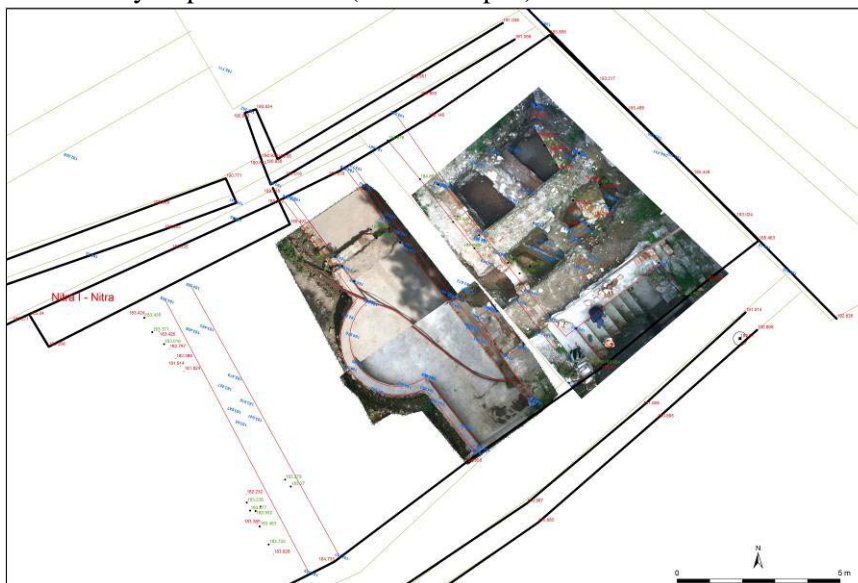

juhovýchodným bastiónom a bránou sa zachytil aj priebeh muriva renesančnej kurtiny. Túto hradbu sme archeologickým výskumom aj doložili. Na ploche stredného bastiónu sa identifikovala polkruhová anomália, ktorá s veľkou mierou pravdepodobnosti súvisí s existenciou rondelu, zachyteného na pôdoryse hradu z roku 1664.

Nálezy z výskumu tvorí zväčša keramika a zvieracie kosti. Našli sa však aj mince

Fotogrametrický pohľad na výskum v gotickej priekope Nitrianskeho hradu s intenzívnou stavebnou činnosťou od 18.-20. storočia

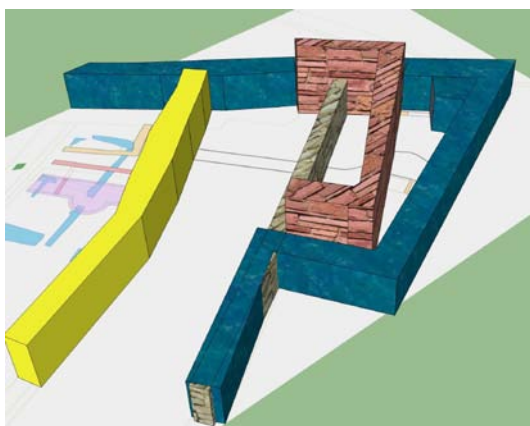

Dve stavebné etapy výstavby juhovýchodného delového bastiónu Nitrianskeho hradu.

a drobné predmety (výrobky zo železa, striebra, kostí) zo stredoveku, nachádzali sa však v sekundárnych polohách. Zaujímavú skupinu reprezentuje stavebná keramika nálezy kachlíc a tehiel. Na kachliciach sme identifikovali hlavne tapetovitú výzdobu.



Neskorenesančná kachlica z 2 polovice 16. storočia a zlomok kosteného hrebeňa