



## DIVINKA, NKP Hradisko Veľký vrch



Sonda vo svahu nad bránou



Veľkomoravské zubadlo z deštrukcie brány



Ideálna rekonštrukcia brány

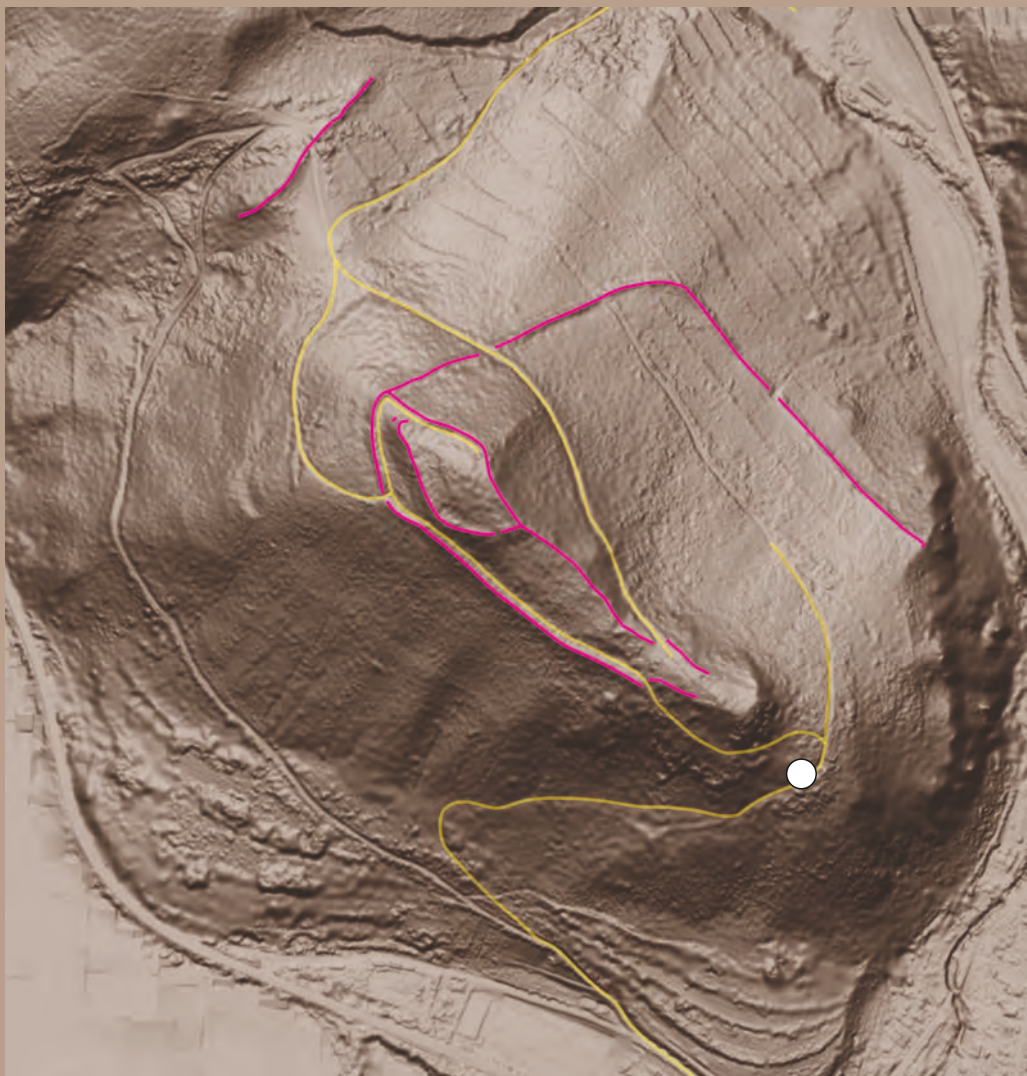

Plán hradiska s vyznačeným miestom výskumu na Veľkých Salaškách

Miesto výskumu: **Divinka**

Poloha: **Veľký vrch,  
Veľké Salašky**

Realizácia: **Gabriel Fusek**

Rok výskumu: **2019**

Druh výskumu: **výskum pre  
vedecké a dokumentačné účely**

Druh náleziska:  
**výšinné hradisko**

Datovanie: **veľkomoravské  
obdobie**

### Výsledky výskumu v roku 2019

V roku 2019 sa uskutočnila siedma, záverečná výskumná sezóna na národnej kultúrnej pamiatke, hradisku Veľký vrch v Divinke. Predchodcom súčasnej etapy výskumu bola záchranná akcia v rokoch 1972 – 1973, počas ktorej sa skúmala akropola hradiska. Od roku 2013 sa na hradisku v neskorej dobe bronzovej, mladšej doby železnej a zo záveru veľkomoravského obdobia položili sondy v siedmich polohách tejto rozsiahlej pevnostnej stavby s výmerou 12 ha.

Ťažiskom tohtoročných vykopávkov bolo doskúmanie brány chrániacej prístupovú cestu do podhradia z Považia v polohe Veľké Salašky, nachádzajúcej sa na prudkom svahu pod Malým vrchom. Skúmali sa jej deštrukčné vrstvy vo svahu, taktiež jej zázemie smerom k Malému vrchu. V zánikovej vrstve brány sa vyskytovali črepy z veľkomoravských keramických nádob a zvieracie kosti, našlo sa aj železné zubadlo. Vrstvy vo svahu nad ňou síce obsahovali archeologický materiál, ale všetok bol v sekundárnej polohe, pretože tieto uložieniny vznikli zosuvmi z plošiny brala na Malom vrchu.

Podľa kresbovej dokumentácie a fotogrametrických plánov výskumu sa vyhotovila ideálna rekonštrukcia brány.

**Výskumné práce boli podporované Agentúrou na podporu výskumu a vývoja na základe Zmluvy č. APVV-15-0330.**

**REALIZUJEME ZÁCHRANNÉ ARCHEOLOGICKÉ VÝSKUMY**

(tel.: +421-902-925620)